

ภาคผนวก

- ภาคผนวก ก เอกสารขออนุญาตดำเนินโครงการ
- ภาคผนวก ข เอกสารประกอบมาตรการด้านสิ่งแวดล้อม
- ภาคผนวก ค รายงานผลการตรวจวัดคุณภาพสิ่งแวดล้อม
- ภาคผนวก ง กฎหมายที่เกี่ยวข้อง
- ภาคผนวก จ เอกสารสอบเทียบเครื่องมือที่ใช้ในการตรวจวิเคราะห์
(Calibration)
- ภาคผนวก ฉ หนังสือขึ้นทะเบียนห้องปฏิบัติการวิเคราะห์เอกชน
เลขทะเบียน ว-236



ภาคผนวก ก

- 1ก สำเนาหนังสือเห็นชอบโครงการ เลขที่ วว 0804/8873
ลงวันที่ 15 สิงหาคม 2544
- 2ก สำเนาประธานบัตร โครงการเหมืองแร่หินดินดานเพื่ออุตสาหกรรม
ปูนซีเมนต์ คำขอประธานบัตรที่ 29/2539
(เลขที่ประธานบัตร 28617/15780)
- 3ก สำเนาหนังสือนำเสนอส่งผลการปฏิบัติตามมาตรการฯ ฉบับล่าสุด



ภาคผนวก 1ก

สำเนาหนังสือเห็นชอบโครงการ

เลขที่ วว 0804/8873 ลงวันที่ 15 สิงหาคม 2544



22 ส.ค.



เลขที่ 20 ส.ค. 2544
วันที่ 20 ส.ค. 2544
เวลา 15.15

ที่ จอ 0804/ 8873

สำนักงานนโยบายและแผนสิ่งแวดล้อม
ขอเชิญประชุมที่ 7 ถนนพระรามที่ 6
กรุงเทพฯ 10400

13 สิงหาคม 2544

ลงนามใน
วันที่ 22 ส.ค. 2544
วันที่ 5.20.8
เวลา 15.15

เรื่อง การพิจารณารายงานการวิเคราะห์ผลกระทบสิ่งแวดล้อม

เรียน อธิบดีกรมทรัพยากรธรณี

สิ่งที่ส่งมาด้วย 1. สำเนาหนังสืออธิบดีฯ จอ. ที่ 168. คจน. 53. 2. คจน. 53. 3. จอ. 087/5/2544

ลงวันที่ 18 พฤษภาคม 2544

1. มาตรา 24 ของกฎหมายว่าด้วยการวิเคราะห์ผลกระทบสิ่งแวดล้อม โครงการก่อสร้างและปรับปรุงเพื่ออุตสาหกรรมปูนซีเมนต์ ค่าของประมาณปีที่ 29/2539 ของบริษัท ปูนซีเมนต์ไทย จำกัด (มหาชน) ตั้งอยู่ที่ ตำบลห้วยไคร้ อำเภอเสนา จังหวัดพระนครศรีอยุธยา
2. แผนผังการนำเสนอสถานที่ตั้งตามตรวจสอบคุณภาพสิ่งแวดล้อม

ตามที่บริษัท ปูนซีเมนต์ไทย จำกัด (มหาชน) ได้เสนอรายงานการวิเคราะห์ผลกระทบสิ่งแวดล้อมโครงการก่อสร้างและปรับปรุงเพื่ออุตสาหกรรมปูนซีเมนต์ ค่าของประมาณปีที่ 29/2539 ของบริษัท ปูนซีเมนต์ไทย จำกัด (มหาชน) ตั้งอยู่ที่ ตำบลห้วยไคร้ อำเภอเสนา จังหวัดพระนครศรีอยุธยา ให้สำนักงานนโยบายและแผนสิ่งแวดล้อมพิจารณาและเสนอแนะในเอกสารที่ส่งมาด้วย 1

สำนักงานนโยบายและแผนสิ่งแวดล้อม ได้พิจารณาและเสนอแนะเห็นเบื้องต้นเกี่ยวกับรายงานดังกล่าวไว้ โดยคณะกรรมการผู้ชำนาญการพิจารณารายงานการวิเคราะห์ผลกระทบสิ่งแวดล้อมด้านโครงการก่อสร้างและปรับปรุงเพื่ออุตสาหกรรมปูนซีเมนต์ ค่าของประมาณปีที่ 11/2544 เมื่อวันที่ 19 มิถุนายน 2544 และที่ประชุมมีมติให้ ความเห็นชอบกับรายงานฯ โดยให้ผู้ยื่นคำขอประมาณปีปฏิบัติตามมาตรฐานที่กำหนดและแก้ไขผลกระทบสิ่งแวดล้อม รายละเอียดดังปรากฏในเอกสารที่ส่งมาด้วย 2 และให้เสนอผลการติดตามตรวจสอบคุณภาพสิ่งแวดล้อม ดังปรากฏรายละเอียดในสิ่งที่ส่งมาด้วย 3 ทั้งนี้สำนักงานได้ส่งสำเนาแจ้งให้ผู้ยื่นคำขอประมาณปีทราบด้วยแล้ว

เรียน เสนอ

3. จานวนการ

3.1. การขอแก้ไข

3.2. การขอแก้ไข

3.3. การขอแก้ไข

3.4. การขอแก้ไข

3.5. การขอแก้ไข

3.6. การขอแก้ไข

3.7. การขอแก้ไข

3.8. การขอแก้ไข

3.9. การขอแก้ไข

3.10. การขอแก้ไข

3.11. การขอแก้ไข

3.12. การขอแก้ไข

3.13. การขอแก้ไข

3.14. การขอแก้ไข

3.15. การขอแก้ไข

3.16. การขอแก้ไข

3.17. การขอแก้ไข

3.18. การขอแก้ไข

3.19. การขอแก้ไข

3.20. การขอแก้ไข

3.21. การขอแก้ไข

3.22. การขอแก้ไข

3.23. การขอแก้ไข

3.24. การขอแก้ไข

3.25. การขอแก้ไข

3.26. การขอแก้ไข

3.27. การขอแก้ไข

3.28. การขอแก้ไข

3.29. การขอแก้ไข

3.30. การขอแก้ไข

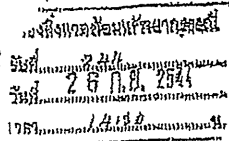

หน้า 1-2

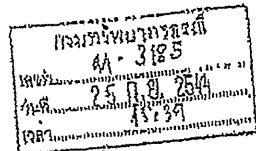

ที่วอ 0804/ 10645

สำนักงานนโยบายและแผนสิ่งแวดล้อม
ของรัฐบาลจตุมา 7 ถนนพระรามที่ 6
กรุงเทพฯ 10400

๕๐ กันยายน ๒๕๔๔

เรื่อง รายงานการวิเคราะห์ผลกระทบสิ่งแวดล้อม

เรื่อง ๑. ขนส่งสัตว์ปีกจากประเทศ

- อ้างถึง 1. หนังสือสำนักงานนโยบายและแผนสิ่งแวดล้อม ที่ วอ 0804/0872 ลงวันที่ 15 สิงหาคม ๒๕๔๔
2. หนังสือสำนักงานนโยบายและแผนสิ่งแวดล้อม ที่ วอ 0804/0879 ลงวันที่ 15 สิงหาคม ๒๕๔๔

ตามหนังสือที่อ้างถึง สำนักงานนโยบายและแผนสิ่งแวดล้อมแจ้งผลการพิจารณาของคณะกรรมการสิ่งแวดล้อมแห่งชาติ เรื่อง การวิเคราะห์ผลกระทบสิ่งแวดล้อม โครงการขนส่งสัตว์ปีกจากประเทศ โดยที่คณะกรรมการสิ่งแวดล้อมแห่งชาติได้พิจารณาแล้ว เห็นว่า การนำเข้าสัตว์ปีกจากต่างประเทศ เพื่อใช้ในการผลิตอาหารสัตว์ นั้น เป็นเรื่องที่ต้องพิจารณาอย่างรอบคอบ เนื่องจากสัตว์ปีกที่นำเข้าอาจเป็นพาหุพาหุของโรคติดต่อได้ ซึ่งอาจส่งผลกระทบต่อสุขภาพของประชาชนได้

จึงขอเสนอให้สำนักงานนโยบายและแผนสิ่งแวดล้อม ดำเนินการตรวจสอบและประเมินผลกระทบสิ่งแวดล้อมของโครงการดังกล่าว โดยให้สำนักงานนโยบายและแผนสิ่งแวดล้อม ดำเนินการร่วมกับหน่วยงานที่เกี่ยวข้อง เช่น กรมปศุสัตว์ กรมศุลกากร และกรมการค้าต่างประเทศ เพื่อให้การดำเนินการเป็นไปอย่างมีประสิทธิภาพ และลดผลกระทบต่อสุขภาพของประชาชน

สำนักงานนโยบายและแผนสิ่งแวดล้อม ขอเสนอให้สำนักงานนโยบายและแผนสิ่งแวดล้อม ดำเนินการร่วมกับหน่วยงานที่เกี่ยวข้อง เช่น กรมปศุสัตว์ กรมศุลกากร และกรมการค้าต่างประเทศ เพื่อให้การดำเนินการเป็นไปอย่างมีประสิทธิภาพ และลดผลกระทบต่อสุขภาพของประชาชน

จึงเรียนมาเพื่อโปรดทราบและขอความเห็นชอบ

ขอแสดงความนับถือ

ดร. ชัยวัฒน์ ชื่นโกสุม
อธิบดีกรมการข้าว
๕ ธ.ค. ๕๕

ช. ๗

(ในชื่อย่อ) อ. ว. ๗

รองเลขาธิการ ปฏิบัติงานแทน

เลขาธิการสำนักงานนโยบายและแผนสิ่งแวดล้อม

เจ้าพนักงาน

นางสาว...

กองวิเคราะห์ผลกระทบสิ่งแวดล้อม

โทรศัพท์ 0-2279-2792 และ 0-2274-4232-8 ต่อ 198

โทรสาร 0-2279-5469

วันที่ ๒๕ ตุลาคม ๒๕๔๔

นายวิชาญ...

นายวิชาญ...

[illegible]

(१५५३॥३॥ अर्थान्नमः)

ตารางที่ 1.1 (ต่อ)

| ผลกระทบสิ่งแวดล้อม | มาตรการป้องกันและแก้ไขผลกระทบสิ่งแวดล้อม | สถานที่ดำเนินการ | ระยะเวลาดำเนินการ/งบประมาณ | ผู้รับผิดชอบ |
|--|--|--|--|-------------------------------|
| 2. อากาศ - การปล่อยของมีพิษจาก ขี้เถ้าโรงหมักและขี้เถ้าจาก อื่นๆ อาจก่อให้เกิดผลกระทบ ด้านสุขภาพและสิ่งแวดล้อม | 1. ได้ดูแลสิ่งแวดล้อมและปฏิบัติตาม กฎหมายอย่างเคร่งครัด ไม่ปล่อย ของเสียสู่สิ่งแวดล้อมโดยไม่ ผ่านการบำบัดก่อนปล่อย 2. ใช้รถบรรทุกปิดคลุมรถบรรทุก เมื่อขนส่งขี้เถ้าจากโรงงาน 3. ใช้รถบรรทุกปิดคลุมรถบรรทุก เมื่อขนส่งขี้เถ้าจากโรงงาน 4. ใช้รถบรรทุกปิดคลุมรถบรรทุก เมื่อขนส่งขี้เถ้าจากโรงงาน | 1. บริเวณพื้นที่ก่อสร้าง และ 7 กิโลเมตรรัศมี ของสถานี สถานี บริเวณพื้นที่ 2. บริเวณพื้นที่ก่อสร้าง และ 7 กิโลเมตรรัศมี ของสถานี สถานี บริเวณพื้นที่ 3. บริเวณพื้นที่ก่อสร้าง และ 7 กิโลเมตรรัศมี ของสถานี สถานี บริเวณพื้นที่ 4. บริเวณพื้นที่ก่อสร้าง และ 7 กิโลเมตรรัศมี ของสถานี สถานี บริเวณพื้นที่ | ภายใน 1 เดือนหลังได้รับ อนุญาตประกอบกิจการ | น. บุญธรรมดี (ช่าง) (ช่าง) |
| 3. ทัศนียภาพและเสียง - การก่อสร้างและดำเนินการ อาจก่อให้เกิดผลกระทบด้าน ทัศนียภาพและเสียง | 1. ปรับปรุงภูมิทัศน์บริเวณ รอบโครงการให้สวยงาม 2. ใช้รถบรรทุกปิดคลุมรถบรรทุก เมื่อขนส่งขี้เถ้าจากโรงงาน 3. ใช้รถบรรทุกปิดคลุมรถบรรทุก เมื่อขนส่งขี้เถ้าจากโรงงาน 4. ใช้รถบรรทุกปิดคลุมรถบรรทุก เมื่อขนส่งขี้เถ้าจากโรงงาน | 1. บริเวณพื้นที่ก่อสร้าง และ 7 กิโลเมตรรัศมี ของสถานี สถานี บริเวณพื้นที่ 2. บริเวณพื้นที่ก่อสร้าง และ 7 กิโลเมตรรัศมี ของสถานี สถานี บริเวณพื้นที่ 3. บริเวณพื้นที่ก่อสร้าง และ 7 กิโลเมตรรัศมี ของสถานี สถานี บริเวณพื้นที่ 4. บริเวณพื้นที่ก่อสร้าง และ 7 กิโลเมตรรัศมี ของสถานี สถานี บริเวณพื้นที่ | 1. ภายใน 1 เดือนหลังได้รับ อนุญาตประกอบกิจการ | น. บุญธรรมดี (ช่าง) (ช่าง) |



(นาย) บุญธรรมดี (ช่าง)
ผู้รับผิดชอบโครงการที่ ๘1/๒๕๖๕
ลงวันที่ 1 กรกฎาคม ๒๕๖๕

- ๑๕๕
 - ๑๕๖
 - ๑๕๗

ตารางที่ 1.1 (ต่อ)

| ผลการดำเนินงาน | มาตรการป้องกันและแก้ไข | แผนปฏิบัติการ | ระยะเวลาดำเนินการ/งบประมาณ | ผู้รับผิดชอบ |
|---|--|---|---|---|
| <p>งานของมูลนิธิฯ ที่จะทำในปี นี้ มี ๖ โครงการ ดังนี้</p> <p>๑. การส่งเสริมและพัฒนาอาชีพ เกษตรกรในพื้นที่ โครงการส่งเสริมและพัฒนาอาชีพ เกษตรกรในพื้นที่</p> <p>๒. การส่งเสริมและพัฒนาอาชีพ เกษตรกรในพื้นที่</p> <p>๓. การส่งเสริมและพัฒนาอาชีพ เกษตรกรในพื้นที่</p> <p>๔. การส่งเสริมและพัฒนาอาชีพ เกษตรกรในพื้นที่</p> | <p>๑. จัดทำแผนปฏิบัติการประจำปี ๒. จัดทำแผนปฏิบัติการประจำปี</p> <p>๓. จัดทำแผนปฏิบัติการประจำปี</p> <p>๔. จัดทำแผนปฏิบัติการประจำปี</p> <p>๕. จัดทำแผนปฏิบัติการประจำปี</p> <p>๖. จัดทำแผนปฏิบัติการประจำปี</p> | <p>๑. จัดทำแผนปฏิบัติการประจำปี</p> <p>๒. จัดทำแผนปฏิบัติการประจำปี</p> <p>๓. จัดทำแผนปฏิบัติการประจำปี</p> <p>๔. จัดทำแผนปฏิบัติการประจำปี</p> <p>๕. จัดทำแผนปฏิบัติการประจำปี</p> <p>๖. จัดทำแผนปฏิบัติการประจำปี</p> | <p>๑. ๖๐,๐๐๐ บาท</p> <p>๒. ๖๐,๐๐๐ บาท</p> <p>๓. ๖๐,๐๐๐ บาท</p> <p>๔. ๖๐,๐๐๐ บาท</p> <p>๕. ๖๐,๐๐๐ บาท</p> <p>๖. ๖๐,๐๐๐ บาท</p> | <p>๑. นายสมชาย ใจหาย</p> <p>๒. นายสมชาย ใจหาย</p> <p>๓. นายสมชาย ใจหาย</p> <p>๔. นายสมชาย ใจหาย</p> <p>๕. นายสมชาย ใจหาย</p> <p>๖. นายสมชาย ใจหาย</p> |



(นายสุวิทย์ ชัยสวัสดิ์)
 รัฐมนตรีว่าการกระทรวงเกษตรและสหกรณ์
 ลงวันที่ ๑ กรกฎาคม ๒๕๖๕

๑๑๖๓

| ผลการปฏิบัติงาน | มาตรการป้องกันและแก้ไข ผลกระทบสิ่งแวดล้อม | มาตรการเฝ้าระวังและ ติดตามผลกระทบ | ระยะเวลาที่ดำเนินการ | ผู้รับผิดชอบ |
|--|--|--|--|--|
| <p>1. มาตรการป้องกันและแก้ไข</p> <p>1.1 มาตรการป้องกันมลพิษทางอากาศ</p> <p>- การปรับปรุงพื้นที่ก่อสร้างให้มีสภาพแวดล้อมที่ดี</p> <p>1.2 มาตรการป้องกันมลพิษทางน้ำ</p> <p>- การปรับปรุงพื้นที่ก่อสร้างให้มีสภาพแวดล้อมที่ดี</p> | <p>1. มาตรการป้องกันและแก้ไขผลกระทบสิ่งแวดล้อม</p> <p>1.1 มาตรการป้องกันมลพิษทางอากาศ</p> <p>- การปรับปรุงพื้นที่ก่อสร้างให้มีสภาพแวดล้อมที่ดี</p> <p>1.2 มาตรการป้องกันมลพิษทางน้ำ</p> <p>- การปรับปรุงพื้นที่ก่อสร้างให้มีสภาพแวดล้อมที่ดี</p> | <p>1. มาตรการป้องกันและแก้ไขผลกระทบสิ่งแวดล้อม</p> <p>1.1 มาตรการป้องกันมลพิษทางอากาศ</p> <p>- การปรับปรุงพื้นที่ก่อสร้างให้มีสภาพแวดล้อมที่ดี</p> <p>1.2 มาตรการป้องกันมลพิษทางน้ำ</p> <p>- การปรับปรุงพื้นที่ก่อสร้างให้มีสภาพแวดล้อมที่ดี</p> | <p>1. ระยะเวลาที่ดำเนินการ</p> <p>1.1 ระยะเวลาที่ดำเนินการ</p> <p>1.2 ระยะเวลาที่ดำเนินการ</p> | <p>ผู้รับผิดชอบ</p> <p>1. ระยะเวลาที่ดำเนินการ</p> <p>1.1 ระยะเวลาที่ดำเนินการ</p> <p>1.2 ระยะเวลาที่ดำเนินการ</p> |

[illegible]

ตารางที่ 1.2 (ต่อ)

| คณะกรรมการสิ่งแวดล้อม | มาตรการป้องกันและแก้ไขผลกระทบสิ่งแวดล้อม | มาตรการแก้ไขผลกระทบ | ระยะเวลาการดำเนินการ/งบประมาณ | ผู้รับผิดชอบ |
|----------------------------|---|---|-------------------------------|--------------|
| 1.5 ขุดลอกหนอง | 2. ขุดลอกหนองเพื่อป้องกันผลกระทบสิ่งแวดล้อม พื้นที่ขุดลอกประมาณ 10 ไร่ กั้นคันดิน และปลูก หญ้าแฝก และปลูกไม้ยืนต้นเพื่อป้องกันผลกระทบ สิ่งแวดล้อม และใช้พื้นที่ขุดลอกเพื่อปลูกพืชเศรษฐกิจ และใช้พื้นที่ขุดลอกเพื่อปลูกพืชเศรษฐกิจ | 2. ขุดลอก 1 ไร่ต่อปี งบประมาณ 10,000 บาท | 2. งบประมาณ 10,000 บาท | ผู้รับผิดชอบ |
| | 1. ขุดลอกหนองเพื่อป้องกันผลกระทบสิ่งแวดล้อม พื้นที่ขุดลอกประมาณ 10 ไร่ กั้นคันดิน และปลูก หญ้าแฝก และปลูกไม้ยืนต้นเพื่อป้องกันผลกระทบ สิ่งแวดล้อม และใช้พื้นที่ขุดลอกเพื่อปลูกพืชเศรษฐกิจ และใช้พื้นที่ขุดลอกเพื่อปลูกพืชเศรษฐกิจ | 1. ขุดลอก 1 ไร่ต่อปี งบประมาณ 10,000 บาท | 1. งบประมาณ 10,000 บาท | ผู้รับผิดชอบ |
| 2. การขุดลอกและกำจัดวัชพืช | 1. ขุดลอกหนองเพื่อป้องกันผลกระทบสิ่งแวดล้อม พื้นที่ขุดลอกประมาณ 10 ไร่ กั้นคันดิน และปลูก หญ้าแฝก และปลูกไม้ยืนต้นเพื่อป้องกันผลกระทบ สิ่งแวดล้อม และใช้พื้นที่ขุดลอกเพื่อปลูกพืชเศรษฐกิจ และใช้พื้นที่ขุดลอกเพื่อปลูกพืชเศรษฐกิจ | 1. ขุดลอก 1 ไร่ต่อปี งบประมาณ 10,000 บาท | 1. งบประมาณ 10,000 บาท | ผู้รับผิดชอบ |
| | 2. ขุดลอกหนองเพื่อป้องกันผลกระทบสิ่งแวดล้อม พื้นที่ขุดลอกประมาณ 10 ไร่ กั้นคันดิน และปลูก หญ้าแฝก และปลูกไม้ยืนต้นเพื่อป้องกันผลกระทบ สิ่งแวดล้อม และใช้พื้นที่ขุดลอกเพื่อปลูกพืชเศรษฐกิจ และใช้พื้นที่ขุดลอกเพื่อปลูกพืชเศรษฐกิจ | 2. ขุดลอก 1 ไร่ต่อปี งบประมาณ 10,000 บาท | 2. งบประมาณ 10,000 บาท | ผู้รับผิดชอบ |



(นายสุวิทย์ สุวิทย์)

ตารางที่ 1.3. ผลการวิเคราะห์ผลตรวจของข้อมูลทางสิ่งแวดล้อม

| ข้อมูลพื้นฐาน | วิธีการตรวจวิเคราะห์ | สถานที่เก็บ | ระยะเวลาและจำนวนในการตรวจ | ค่าใช้จ่าย | ผู้รับผิดชอบ |
|----------------|--|--|--|--|--|
| 1. คุณภาพอากาศ | - ตรวจวัดฝุ่นละอองแขวนลอยในบรรยากาศโดยทั่วไป - ตรวจวัดปริมาณก๊าซพิษ | - ตรวจวัดปริมาณฝุ่นละอองแขวนลอยในบรรยากาศโดยทั่วไป - ตรวจวัดปริมาณก๊าซพิษ | - จำนวน 4 สถานี ได้แก่ วัดประสิทธิ์ชัย วัดอโศก วัดเทพศิรินทร์ และวัดสุวรรณ - จำนวน 4 สถานี ได้แก่ วัดประสิทธิ์ชัย วัดอโศก วัดเทพศิรินทร์ และวัดสุวรรณ | - ปีละ 2 ครั้ง ในช่วงเดือนมกราคม และตุลาคม - ปีละ 2 ครั้ง ในช่วงเดือนมกราคม และตุลาคม | - น. ฐิติมาพรดีชัยกุล (มหาชน) - น. ฐิติมาพรดีชัยกุล (มหาชน) |
| 2. เสียง | - ตรวจวัดระดับความดังของเสียงโดยทั่วไป | - ตรวจวัดระดับความดังของเสียงโดยทั่วไป | - จำนวน 4 สถานี ได้แก่ วัดประสิทธิ์ชัย วัดอโศก วัดเทพศิรินทร์ และวัดสุวรรณ | - ปีละ 2 ครั้ง ในช่วงเดือนมกราคม และตุลาคม | - น. ฐิติมาพรดีชัยกุล (มหาชน) |
| 3. คุณภาพน้ำ | - ตรวจวัดคุณภาพน้ำจากน้ำใต้ดินของชุมชน และทางน้ำธรรมชาติ | - ตรวจวัดคุณภาพน้ำจากน้ำใต้ดินของชุมชน และทางน้ำธรรมชาติ | - จำนวน 4 สถานี ได้แก่ วัดประสิทธิ์ชัย วัดอโศก วัดเทพศิรินทร์ และวัดสุวรรณ | - ปีละ 2 ครั้ง ในช่วงเดือนมกราคม และตุลาคม | - น. ฐิติมาพรดีชัยกุล (มหาชน) |

(นายแพทย์ ฐิติมาพรดีชัยกุล)
ผู้อำนวยการศูนย์วิจัยและพัฒนาสิ่งแวดล้อม
วันที่ 1 กรกฎาคม 2555

| ข้อมูลภาพเชิงวิเคราะห์ | วัตถุประสงค์ตามโครงการ | ผู้ดำเนินการ | ระยะเวลาและสถานที่ในการตรวจวัด | ค่าใช้จ่าย | ผู้รับผิดชอบ |
|------------------------|---|-------------------------------|--|-------------------|----------------------------------|
| 5. การสมทบทุน | - ตรวจสอบคุณภาพของน้ำ ที่สถานีทดลองเลี้ยงกุ้ง โครงการ | - นายเสนาณรงค์ ผู้อำนวยการ | - ปีงบประมาณ 2558 - ปีงบประมาณ 2559 | - 15,000 บาทต่อปี | - นายเสนาณรงค์ (ผู้รับผิดชอบ) |
| 6. องค์ความรู้ | - ตรวจสอบคุณภาพของ น้ำที่สถานีทดลองเลี้ยงกุ้ง โครงการ | - นายเสนาณรงค์ ผู้อำนวยการ | - ปีงบประมาณ 2558 - ปีงบประมาณ 2559 | - 15,000 บาทต่อปี | - นายเสนาณรงค์ (ผู้รับผิดชอบ) |

(หมายเหตุ: ให้ยื่น ข. (ใบแจ้งรส.)
 มัธยมศึกษาปีที่ ๑/๒๕๖๕
 ลงวันที่ ๑ กรกฎาคม ๒๕๖๕



๒๖๕ ๒. มาดการ^๒รื่อง^๓กัณ^๔ทั^๕ใน^๖ระ^๗ด^๘ณ^๙ก^{๑๐}ระ^{๑๑}น^{๑๒}ณ^{๑๓}ณ^{๑๔}ณ^{๑๕}ณ^{๑๖}ณ^{๑๗}ณ^{๑๘}ณ^{๑๙}ณ^{๒๐}ณ^{๒๑}ณ^{๒๒}ณ^{๒๓}ณ^{๒๔}ณ^{๒๕}ณ^{๒๖}ณ^{๒๗}ณ^{๒๘}ณ^{๒๙}ณ^{๓๐}ณ^{๓๑}ณ^{๓๒}ณ^{๓๓}ณ^{๓๔}ณ^{๓๕}ณ^{๓๖}ณ^{๓๗}ณ^{๓๘}ณ^{๓๙}ณ^{๔๐}ณ^{๔๑}ณ^{๔๒}ณ^{๔๓}ณ^{๔๔}ณ^{๔๕}ณ^{๔๖}ณ^{๔๗}ณ^{๔๘}ณ^{๔๙}ณ^{๕๐}ณ^{๕๑}ณ^{๕๒}ณ^{๕๓}ณ^{๕๔}ณ^{๕๕}ณ^{๕๖}ณ^{๕๗}ณ^{๕๘}ณ^{๕๙}ณ^{๖๐}ณ^{๖๑}ณ^{๖๒}ณ^{๖๓}ณ^{๖๔}ณ^{๖๕}ณ^{๖๖}ณ^{๖๗}ณ^{๖๘}ณ^{๖๙}ณ^{๗๐}ณ^{๗๑}ณ^{๗๒}ณ^{๗๓}ณ^{๗๔}ณ^{๗๕}ณ^{๗๖}ณ^{๗๗}ณ^{๗๘}ณ^{๗๙}ณ^{๘๐}ณ^{๘๑}ณ^{๘๒}ณ^{๘๓}ณ^{๘๔}ณ^{๘๕}ณ^{๘๖}ณ^{๘๗}ณ^{๘๘}ณ^{๘๙}ณ^{๙๐}ณ^{๙๑}ณ^{๙๒}ณ^{๙๓}ณ^{๙๔}ณ^{๙๕}ณ^{๙๖}ณ^{๙๗}ณ^{๙๘}ณ^{๙๙}ณ^{๑๐๐}ณ^{๑๐๑}ณ^{๑๐๒}ณ^{๑๐๓}ณ^{๑๐๔}ณ^{๑๐๕}ณ^{๑๐๖}ณ^{๑๐๗}ณ^{๑๐๘}ณ^{๑๐๙}ณ^{๑๑๐}ณ^{๑๑๑}ณ^{๑๑๒}ณ^{๑๑๓}ณ^{๑๑๔}ณ^{๑๑๕}ณ^{๑๑๖}ณ^{๑๑๗}ณ^{๑๑๘}ณ^{๑๑๙}ณ^{๑๒๐}ณ^{๑๒๑}ณ^{๑๒๒}ณ^{๑๒๓}ณ^{๑๒๔}ณ^{๑๒๕}ณ^{๑๒๖}ณ^{๑๒๗}ณ^{๑๒๘}ณ^{๑๒๙}ณ^{๑๓๐}ณ^{๑๓๑}ณ^{๑๓๒}ณ^{๑๓๓}ณ^{๑๓๔}ณ^{๑๓๕}ณ^{๑๓๖}ณ^{๑๓๗}ณ^{๑๓๘}ณ^{๑๓๙}ณ^{๑๔๐}ณ^{๑๔๑}ณ^{๑๔๒}ณ^{๑๔๓}ณ^{๑๔๔}ณ^{๑๔๕}ณ^{๑๔๖}ณ^{๑๔๗}ณ^{๑๔๘}ณ^{๑๔๙}ณ^{๑๕๐}ณ^{๑๕๑}ณ^{๑๕๒}ณ^{๑๕๓}ณ^{๑๕๔}ณ^{๑๕๕}ณ^{๑๕๖}ณ^{๑๕๗}ณ^{๑๕๘}ณ^{๑๕๙}ณ^{๑๖๐}ณ^{๑๖๑}ณ^{๑๖๒}ณ^{๑๖๓}ณ^{๑๖๔}ณ^{๑๖๕}ณ^{๑๖๖}ณ^{๑๖๗}ณ^{๑๖๘}ณ^{๑๖๙}ณ^{๑๗๐}ณ^{๑๗๑}ณ^{๑๗๒}ณ^{๑๗๓}ณ^{๑๗๔}ณ^{๑๗๕}ณ^{๑๗๖}ณ^{๑๗๗}ณ^{๑๗๘}ณ^{๑๗๙}ณ^{๑๘๐}ณ^{๑๘๑}ณ^{๑๘๒}ณ^{๑๘๓}ณ^{๑๘๔}ณ^{๑๘๕}ณ^{๑๘๖}ณ^{๑๘๗}ณ^{๑๘๘}ณ^{๑๘๙}ณ^{๑๙๐}ณ^{๑๙๑}ณ^{๑๙๒}ณ^{๑๙๓}ณ^{๑๙๔}ณ^{๑๙๕}ณ^{๑๙๖}ณ^{๑๙๗}ณ^{๑๙๘}ณ^{๑๙๙}ณ^{๒๐๐}ณ^{๒๐๑}ณ^{๒๐๒}ณ^{๒๐๓}ณ^{๒๐๔}ณ^{๒๐๕}ณ^{๒๐๖}ณ^{๒๐๗}ณ^{๒๐๘}ณ^{๒๐๙}ณ^{๒๑๐}ณ^{๒๑๑}ณ^{๒๑๒}ณ^{๒๑๓}ณ^{๒๑๔}ณ^{๒๑๕}ณ^{๒๑๖}ณ^{๒๑๗}ณ^{๒๑๘}ณ^{๒๑๙}ณ^{๒๒๐}ณ^{๒๒๑}ณ^{๒๒๒}ณ^{๒๒๓}ณ^{๒๒๔}ณ^{๒๒๕}ณ^{๒๒๖}ณ^{๒๒๗}ณ^{๒๒๘}ณ^{๒๒๙}ณ^{๒๓๐}ณ^{๒๓๑}ณ^{๒๓๒}ณ^{๒๓๓}ณ^{๒๓๔}ณ^{๒๓๕}ณ^{๒๓๖}ณ^{๒๓๗}ณ^{๒๓๘}ณ^{๒๓๙}ณ^{๒๔๐}ณ^{๒๔๑}ณ^{๒๔๒}ณ^{๒๔๓}ณ^{๒๔๔}ณ^{๒๔๕}ณ^{๒๔๖}ณ^{๒๔๗}ณ^{๒๔๘}ณ^{๒๔๙}ณ^{๒๕๐}ณ^{๒๕๑}ณ^{๒๕๒}ณ^{๒๕๓}ณ^{๒๕๔}ณ^{๒๕๕}ณ^{๒๕๖}ณ^{๒๕๗}ณ^{๒๕๘}ณ^{๒๕๙}ณ^{๒๖๐}ณ^{๒๖๑}ณ^{๒๖๒}ณ^{๒๖๓}ณ^{๒๖๔}ณ^{๒๖๕}ณ^{๒๖๖}ณ^{๒๖๗}ณ^{๒๖๘}ณ^{๒๖๙}ณ^{๒๗๐}ณ^{๒๗๑}ณ^{๒๗๒}ณ^{๒๗๓}ณ^{๒๗๔}ณ^{๒๗๕}ณ^{๒๗๖}ณ^{๒๗๗}ณ^{๒๗๘}ณ^{๒๗๙}ณ^{๒๘๐}ณ^{๒๘๑}ณ^{๒๘๒}ณ^{๒๘๓}ณ^{๒๘๔}ณ^{๒๘๕}ณ^{๒๘๖}ณ^{๒๘๗}ณ^{๒๘๘}ณ^{๒๘๙}ณ^{๒๙๐}ณ^{๒๙๑}ณ^{๒๙๒}ณ^{๒๙๓}ณ^{๒๙๔}ณ^{๒๙๕}ณ^{๒๙๖}ณ^{๒๙๗}ณ^{๒๙๘}ณ^{๒๙๙}ณ^{๓๐๐}ณ^{๓๐๑}ณ^{๓๐๒}ณ^{๓๐๓}ณ^{๓๐๔}ณ^{๓๐๕}ณ^{๓๐๖}ณ^{๓๐๗}ณ^{๓๐๘}ณ^{๓๐๙}ณ^{๓๑๐}ณ^{๓๑๑}ณ^{๓๑๒}ณ^{๓๑๓}ณ^{๓๑๔}ณ^{๓๑๕}ณ^{๓๑๖}ณ^{๓๑๗}ณ^{๓๑๘}ณ^{๓๑๙}ณ^{๓๒๐}ณ^{๓๒๑}ณ^{๓๒๒}ณ^{๓๒๓}ณ^{๓๒๔}ณ^{๓๒๕}ณ^{๓๒๖}ณ^{๓๒๗}ณ^{๓๒๘}ณ^{๓๒๙}ณ^{๓๓๐}ณ^{๓๓๑}ณ

[illegible]

เริ่มสมอ้านเลขที่ ๑/25๕5
ลงวันที่ 7 กรกฎาคม ๒555

ภาคผนวก 2ก

สำเนาประธานบัตร โครงการเหมืองแร่หินดินดาน
เพื่ออุตสาหกรรมปูนซีเมนต์ คำขอประธานบัตรที่ 29/2539
(เลขที่ประธานบัตร 28617/15780)



ฉบับนี้สำหรับผู้ต่อประทานบัตรเก็บไว้

แบบร่าง 6



ประทานบัตร

ประทานบัตรที่ ๒๕๕๙/๑๔๗๐

ประทานบัตรฉบับนี้ออกให้แก่ บัณฑิต ปณิณเณตเอเซีย จำกัด (มหาชน) อายุ ปี สัญชาติ ไทย

อยู่บ้านเลขที่ ๒๒ / ๑๒๔ - ๑๒๕ ซอย ศูนย์วิจัย

ถนน พระรามที่ ๘ หมู่ที่ ตำบล/แขวง บางกะปิ

อำเภอ/เขต ห้วยขวาง จังหวัด กรุงเทพมหานคร

เพื่อให้ทำเหมือง (บนบก/ในทะเล) บนบก

มีอายุ ๕๕ ปี นับแต่วันที่ ๒ เดือน ตุลาคม พ.ศ. ๒๕๕๐

และสิ้นสุดในวันที่ ๒ เดือน ตุลาคม พ.ศ. ๒๕๖๕

เป็นเนื้อที่ ๒๕๕ ไร่ ๒ งาน ๕๐ ตารางวา

ภายในเขตที่กำหนดตามแผนที่แนบท้ายประทานบัตร โดยมีรายละเอียดที่กำหนดไว้ตามลำดับดังต่อไปนี้

- (๑) แผนที่แนบท้ายประทานบัตร แสดงไว้ในลำดับที่ ๑
- (๒) เงื่อนไขการอนุญาตประทานบัตร แสดงไว้ในลำดับที่ ๒
- (๓) แผนผังโครงการทำเหมือง แสดงไว้ในลำดับที่ ๓
- (๔) มาตราการป้องกันและแก้ไขผลกระทบสิ่งแวดล้อม แสดงไว้ในลำดับที่ ๔
- (๕) การชำระค่าธรรมเนียมเพื่อใช้เนื้อที่ในการทำเหมืองประจำปี แสดงไว้ในลำดับที่ ๕
- (๖) การเพิ่มเติมชนิดของแร่ที่จะทำเหมือง การเปลี่ยนแปลงวิธีการทำเหมือง แผนผังโครงการทำเหมืองและเงื่อนไข แสดงไว้ในลำดับที่ ๖
- (๗) บันทึกการต่ออายุประทานบัตร แสดงไว้ในลำดับที่ ๗
- (๘) บันทึกการโอนประทานบัตร แสดงไว้ในลำดับที่ ๘
- (๙) บันทึกการหยุดการทำเหมือง แสดงไว้ในลำดับที่ ๙

ออกให้ ณ วันที่ ๒ เดือน ตุลาคม ๒๕๕๐



ลำดับที่ ๕

แผนที่แนบท้ายประทานบัตรที่ ๒๕๖๓๗ / ๑๕๖๓๗

ภาพที่ ๒๕ / ๒๕๖๓๗

ตารางที่ ๕๑๓๘ !!

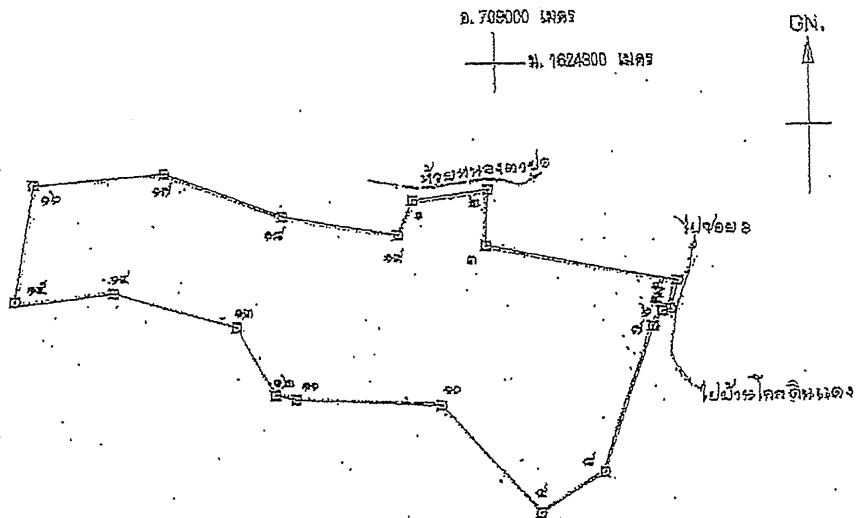

เนื้อที่ ๒๕๖๓๗ ไร่ งาน ๗๕ ตารางวา

มาตราส่วน ๑ : ๕๐,๐๐๐

| | | | | | | |
|-----------------|-----------------|-----------------|-------|---------|-----|----|
| จากมุมหมายเลข ๑ | ถึงมุมหมายเลข ๒ | ทิศ ๔๖ องศา ๒๖ | ลึบดา | ระยะ ๗๕ | ๘๘๕ | วา |
| จากมุมหมายเลข ๒ | ถึงมุมหมายเลข ๓ | ทิศ ๓๕๑ องศา ๒๕ | ลึบดา | ระยะ ๕๕ | ๕๐๐ | วา |
| จากมุมหมายเลข ๓ | ถึงมุมหมายเลข ๔ | ทิศ ๓๐๑ องศา ๓๓ | ลึบดา | ระยะ ๕๖ | ๕๐๐ | วา |
| จากมุมหมายเลข ๔ | ถึงมุมหมายเลข ๕ | ทิศ ๓๕๒ องศา ๔๒ | ลึบดา | ระยะ ๓๐ | ๕๐๐ | วา |
| จากมุมหมายเลข ๕ | ถึงมุมหมายเลข ๖ | ทิศ ๒๕๐ องศา ๒๖ | ลึบดา | ระยะ ๕๕ | ๕๐๐ | วา |

ลำดับที่ ๒

เงื่อนไขในการออกประทานบัตร

ผู้ถือประทานบัตรต้องปฏิบัติตามเงื่อนไขในการออกประทานบัตรเกี่ยวกับเรื่องที่กำหนดไว้ดังต่อไปนี้

ข้อ ๑ ชนิดแร่ที่ทำเหมืองและวิธีการทำเหมือง

ชนิดแร่หินอุตสาหกรรมชนิดหินดินดาน (เพื่ออุตสาหกรรมปูนซีเมนต์) โดยวิธีเหมืองหยาบ

ข้อ ๒ วันเปิดการทำเหมืองครั้งแรกหลังได้รับประทานบัตร

ต้องเปิดการทำเหมืองภายในเวลา ๑ ปี นับตั้งแต่วันที่ได้รับประทานบัตร

ข้อ ๓ การให้ควมคุ้มครองแก่พนักงานและความปลอดภัยแก่บุคคลภายนอกที่มีไว้กำหนดไว้แล้ว

ในกฎกระทรวง

ต้องปฏิบัติตามมาตรการรักษาความปลอดภัยในเรื่องการรักษาความปลอดภัยในการทำเหมือง

และส่งเสริมสวัสดิภาพของพนักงาน ตามข้อ ๖ แห่งแผนผังโครงการทำเหมืองแร่ แยกด้วยประทานบัตรฉบับนี้

ข้อ ๔ การจัดการกับขุม หลุม ปดอง น้ำขุ่นข้นหรือมูลดินทราย ที่เกิดจากการทำเหมืองแร่และแต่งแร่

ต้องดำเนินการบำบัดสภาพพื้นที่ทำเหมืองแล้ว ตามมาตรการที่กำหนดไว้ในข้อ ๘ แห่งแผนผัง

โครงการทำเหมืองแร่ แยกด้วยประทานบัตรฉบับนี้

ข้อ 5 การรับสภาพพื้นที่ที่เกิดจากการห้ามเมืองแร่และแต่งแร่
ต้องดำเนินการขยับสภาพพื้นที่ที่เกิดจากการห้ามเมืองแร่และการแต่งแร่ หรือมอบคืนให้กับการ
ทำเหมือง โดยปฏิบัติตามมาตรการที่กำหนดไว้ในข้อ 6 แห่งแผนผังโครงการห้ามเมืองแร่ แผนท้ายประทานบัตร
ฉบับนี้

ข้อ 6 มาตรการในการป้องกันและแก้ไขผลกระทบสิ่งแวดล้อม
ต้องปฏิบัติตามเงื่อนไขและมาตรการป้องกันและแก้ไขผลกระทบสิ่งแวดล้อมที่กำหนดไว้ใน
รายงานการวิเคราะห์ผลกระทบสิ่งแวดล้อม และปฏิบัติตามมาตรการป้องกันและแก้ไขผลกระทบสิ่งแวดล้อม
ที่กำหนดโดยสำนักงานนโยบายและแผนทรัพยากรธรรมชาติและสิ่งแวดล้อม พร้อมทั้ง ปฏิบัติตามวิธีการทำเหมือง
และแผนการทำเหมืองตามข้อกำหนดไว้ในข้อ 5 แห่งแผนผังโครงการห้ามเมืองแร่ แผนท้ายประทานบัตรฉบับนี้
และเงื่อนไขเกี่ยวกับเรื่องดังต่อไปนี้ด้วย ดังนี้

ข้อ 7 การให้ผลประโยชน์พิเศษเพื่อประโยชน์แก่รัฐ
ต้องให้ผลประโยชน์พิเศษเพื่อประโยชน์แก่รัฐ ตามข้อตกลงการจ่ายผลประโยชน์พิเศษเพื่อประโยชน์
แก่รัฐ แผนท้ายประทานบัตรฉบับนี้

ข้อ 8 การใช้ที่ดินในเขตเหมืองแร่
พื้นที่ประทานบัตรอยู่ในเขตมีคมสร้างตนเอง ของกรมพัฒนาสังคมและสวัสดิการ ซึ่งอนุญาตให้ใช้
พื้นที่ตั้งแต่วันที่ 12 พฤศจิกายน 2549 ถึงวันที่ 11 พฤศจิกายน 2550 หากหนังสืออนุญาตให้ใช้พื้นที่ดังกล่าวสิ้นอายุ
ผู้ถือประทานบัตรจะต้องได้ข้ออนุญาตให้ใช้ที่ดินจากกรมพัฒนาสังคมและสวัสดิการก่อนการทำเหมือง

ข้อ 9 การทำเหมืองใกล้ทางหลวงหรือทางน้ำสาธารณะ

ลำดับที่ ๕

ข้อ 10 การเข้าทำประโยชน์ในที่ดินที่ป่าตามกฎหมายว่าด้วยป่าไม้

ป.ศ. ๒๕๑๐

ข้อ 11 เลื่อนใช้เพื่อสำหรับประทานบัตรทำเหมืองในทะเลตาม มาตรา 45 แห่งพระราชบัญญัติแร่

พ.ศ. 2510



กระทรวงมหาดไทย
กรมที่ดิน
เลขที่ 1241
วันที่ 15/10/2557
เรื่อง ยื่นขอจดทะเบียน
ที่ดิน
ที่ดินเลขที่ 1241
จังหวัด กรุงเทพมหานคร

ใบอนุญาตให้แนวทาง

เลขที่ 1241

ที่ทาง

ฉบับที่ 39

วันที่ 15/10/2557

พ.ศ. 2557

อนุญาตให้... (รายละเอียด)

สัญญาที่... (รายละเอียด)

ข้อบัญญัติ... (รายละเอียด)

การย่นทาง... (รายละเอียด)

อำเภอ... (รายละเอียด)

เลขที่... (รายละเอียด)

จำนวน... (รายละเอียด)

พื้นที่... (รายละเอียด)

จำนวน... (รายละเอียด)

พื้นที่... (รายละเอียด)

จำนวน... (รายละเอียด)

พื้นที่... (รายละเอียด)

จำนวน... (รายละเอียด)

พื้นที่... (รายละเอียด)

จำนวน... (รายละเอียด)

พื้นที่... (รายละเอียด)

จำนวน... (รายละเอียด)

พื้นที่... (รายละเอียด)

จำนวน... (รายละเอียด)

พื้นที่... (รายละเอียด)

จำนวน... (รายละเอียด)

พื้นที่... (รายละเอียด)

จำนวน... (รายละเอียด)

พื้นที่... (รายละเอียด)

จำนวน... (รายละเอียด)

พื้นที่... (รายละเอียด)

จำนวน... (รายละเอียด)

พื้นที่... (รายละเอียด)

จำนวน... (รายละเอียด)

พื้นที่... (รายละเอียด)

จำนวน... (รายละเอียด)

ภาคผนวก 3ก

สำเนาหนังสือนำเสนอผลการปฏิบัติตามมาตรการฯ ฉบับล่าสุด





บริษัท ปูนซีเมนต์เอเชีย จำกัด (มหาชน)
Asia Cement
Public Company Limited

175 อาคารสารคดีเทวเรอร์ ชั้นที่ 8/1
ถนนสารคดี แขวงทุ่งมหาเมฆ เขตสาทร
กรุงเทพมหานคร 10120
โทร. (662) 641-5600
Fax (662) 641-5680

ที่ รง. 014-1/66

24 มกราคม 2566

เรื่อง ขอนำส่งรายงานผลการปฏิบัติตามมาตรการป้องกันและแก้ไขผลกระทบสิ่งแวดล้อมและมาตรการติดตามตรวจสอบผลกระทบสิ่งแวดล้อม

เรียน อุตสาหกรรมจังหวัดสระบุรี

- สิ่งที่ส่งมาด้วย : 1. รายงานผลการปฏิบัติตามมาตรการป้องกันและแก้ไขผลกระทบสิ่งแวดล้อมและมาตรการติดตามตรวจสอบผลกระทบสิ่งแวดล้อม โครงการเหมืองแร่หินดินดานเพื่ออุตสาหกรรมปูนซีเมนต์ คำขอประทานบัตรที่ 29/2539 ระหว่างเดือน กรกฎาคม – ธันวาคม 2565 จำนวน 1 ฉบับ
2. แผ่นบันทึกข้อมูล CD-ROM จำนวน 1 แผ่น

ตามที่คณะกรรมการผู้ชำนาญการพิจารณารายงานการประเมินผลกระทบสิ่งแวดล้อม ได้กำหนดให้เจ้าของโครงการต้องเสนอรายงานผลการปฏิบัติตามมาตรการป้องกันและแก้ไขผลกระทบสิ่งแวดล้อมและมาตรการติดตามตรวจสอบผลกระทบสิ่งแวดล้อมต่อหน่วยงานของรัฐซึ่งมีอำนาจอนุญาตตามกฎหมายให้ดำเนินโครงการนั้น

บัดนี้ บริษัทปูนซีเมนต์เอเชีย จำกัด (มหาชน) ได้จัดทำรายงานผลการปฏิบัติตามมาตรการป้องกันและแก้ไขผลกระทบสิ่งแวดล้อมและมาตรการติดตามตรวจสอบผลกระทบสิ่งแวดล้อม โครงการเหมืองแร่หินดินดานเพื่ออุตสาหกรรมปูนซีเมนต์ คำขอประทานบัตรที่ 29/2539 ระหว่างเดือน กรกฎาคม – ธันวาคม 2565 เป็นที่เรียบร้อยแล้ว ทางบริษัทฯ จึงใคร่ขอนำส่งรายงานดังกล่าวให้กับหน่วยงานของท่านเพื่อพิจารณาต่อไป

จึงเรียนมาเพื่อโปรดพิจารณา

ขอแสดงความนับถือ

ได้รับเอกสารไว้แล้ว

ก้องกนก
๑๖.๑.๒๕๖๖

(นายอรรถวุฒิ คล้ายนิล)

ผู้จัดการโรงงาน

ผู้ประสานงาน

นายอนุรักษ์ เทพไกรลาศ โทร. 065-9296736



บริษัท ปูนซีเมนต์เอเชีย จำกัด (มหาชน)
Asia Cement
Public Company Limited

175 อาคารสารคดีห้าเวร ชั้นที่ 8/1
ถนนสารคดี แขวงทุ่งมหาเมฆ เขตสาทร
กรุงเทพมหานคร 10120
โทร. (662) 641-5600
Fax (662) 641-5680

ที่ รง. 014-2/66

24 มกราคม 2566

เรื่อง ขอนำส่งรายงานผลการปฏิบัติตามมาตรการป้องกันและแก้ไขผลกระทบสิ่งแวดล้อมและมาตรการติดตามตรวจสอบผลกระทบสิ่งแวดล้อม

เรียน อธิบดีกรมอุตสาหกรรมพื้นฐานและการเหมืองแร่

- สิ่งที่ส่งมาด้วย : 1. รายงานผลการปฏิบัติตามมาตรการป้องกันและแก้ไขผลกระทบสิ่งแวดล้อมและมาตรการติดตามตรวจสอบผลกระทบสิ่งแวดล้อม โครงการเหมืองแร่หินดินดานเพื่ออุตสาหกรรมปูนซีเมนต์ คำขอประทานบัตรที่ 29/2539 ระหว่างเดือน กรกฎาคม – ธันวาคม 2565 จำนวน 1 ฉบับ
2. แผ่นบันทึกข้อมูล CD-ROM จำนวน 1 แผ่น

ตามที่คณะกรรมการผู้ชำนาญการพิจารณารายงานการประเมินผลกระทบสิ่งแวดล้อม ได้กำหนดให้เจ้าของโครงการต้องเสนอรายงานผลการปฏิบัติตามมาตรการป้องกันและแก้ไขผลกระทบสิ่งแวดล้อมและมาตรการติดตามตรวจสอบผลกระทบสิ่งแวดล้อมต่อหน่วยงานของรัฐซึ่งมีอำนาจอนุญาตตามกฎหมายให้ดำเนินโครงการนั้น

บัดนี้ บริษัทปูนซีเมนต์เอเชีย จำกัด (มหาชน) ได้จัดทำรายงานผลการปฏิบัติตามมาตรการป้องกันและแก้ไขผลกระทบสิ่งแวดล้อมและมาตรการติดตามตรวจสอบผลกระทบสิ่งแวดล้อม โครงการเหมืองแร่หินดินดานเพื่ออุตสาหกรรมปูนซีเมนต์ คำขอประทานบัตรที่ 29/2539 ระหว่างเดือน กรกฎาคม – ธันวาคม 2565 เป็นที่เรียบร้อยแล้ว ทางบริษัทฯ จึงใคร่ขอนำส่งรายงานดังกล่าวให้กับหน่วยงานของท่านเพื่อพิจารณาต่อไป

จึงเรียนมาเพื่อโปรดพิจารณา

ขอแสดงความนับถือ

(นายอรรถวุฒิ คล้ายนิล)

ผู้จัดการโรงงาน

ผู้ประสานงาน

นายอนุรักษ เทพไกรลาส โทร. 065-9296736

ได้รับเรื่องไว้แล้ว

๗๘

๔๖ / ๑ / ๖๖



บริษัท ปูนซีเมนต์เอเชีย จำกัด (มหาชน)

Asia Cement
Public Company Limited

175 อาคารสารคดีทาวเวอร์ ชั้นที่ 8/1
ถนนสารคดี แขวงทุ่งมหาเมฆ เขตสาทร
กรุงเทพมหานคร 10120
โทร. (662) 641-5600
Fax (662) 641-5680

ที่ รง. 014-3/66

24 มกราคม 2566

เรื่อง ขอนำส่งรายงานผลการปฏิบัติตามมาตรการป้องกันและแก้ไขผลกระทบสิ่งแวดล้อมและมาตรการติดตามตรวจสอบผลกระทบสิ่งแวดล้อม

เรียน ผู้อำนวยการสำนักงานอุตสาหกรรมพื้นฐานและการเหมืองแร่ เขต 6 (นครราชสีมา)

สิ่งที่ส่งมาด้วย : 1. รายงานผลการปฏิบัติตามมาตรการป้องกันและแก้ไขผลกระทบสิ่งแวดล้อมและมาตรการติดตามตรวจสอบผลกระทบสิ่งแวดล้อม โครงการเหมืองแร่หินดินดานเพื่ออุตสาหกรรมปูนซีเมนต์ กำขอประทานบัตรที่ 29/2539 ระหว่างเดือน กรกฎาคม – ธันวาคม 2565 จำนวน 3 ฉบับ
2. แผ่นบันทึกข้อมูล CD-ROM จำนวน 3 แผ่น

ตามที่คณะกรรมการผู้ชำนาญการพิจารณารายงานการประเมินผลกระทบสิ่งแวดล้อม ได้กำหนดให้เจ้าของโครงการต้องเสนอรายงานผลการปฏิบัติตามมาตรการป้องกันและแก้ไขผลกระทบสิ่งแวดล้อมและมาตรการติดตามตรวจสอบผลกระทบสิ่งแวดล้อมต่อหน่วยงานของรัฐซึ่งมีอำนาจอนุญาตตามกฎหมายให้ดำเนินโครงการนั้น

บัดนี้ บริษัทปูนซีเมนต์เอเชีย จำกัด (มหาชน) ได้จัดทำรายงานผลการปฏิบัติตามมาตรการป้องกันและแก้ไขผลกระทบสิ่งแวดล้อมและมาตรการติดตามตรวจสอบผลกระทบสิ่งแวดล้อม โครงการเหมืองแร่หินดินดานเพื่ออุตสาหกรรมปูนซีเมนต์ กำขอประทานบัตรที่ 29/2539 ระหว่างเดือน กรกฎาคม – ธันวาคม 2565 เป็นที่เรียบร้อยแล้ว ทางบริษัทฯ จึงใคร่ขอนำส่งรายงานดังกล่าวให้กับหน่วยงานของท่านเพื่อพิจารณาต่อไป

จึงเรียนมาเพื่อโปรดพิจารณา

ขอแสดงความนับถือ

(นายอรรถวุฒิ คล้ายนิล)

ผู้จัดการโรงงาน

ผู้ประสานงาน

นายอนุรักษ เทพไกรลาส โทร. 065-9296736

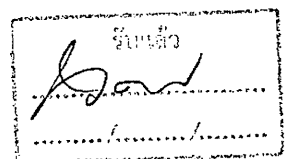

(นางสาววิภาวี แก้วคำไร)

เจ้าพนักงานธุรการ

๒๖ ม.ค. ๒๕๖๖